Купить дачу, дом, коттедж за 1 500 000 рублей на Садоводческое товарищество "Пущино-1", Участок 238

Чувашская Республика, Мариинско-Посадский район, Садоводческое товарищество "Пущино-1", Участок 238

1 500 000 Р
62 500Р за м^2

24.00 м^2
Общая

Продается двухэтажный деревянный дом с земельным участком и баней. Категория земель: земли сельхозназначения. Вид разрешенного использования: для ведения коллективного садоводства. На участке есть колодец, растут плодово-ягодные кустарники и фруктовые деревья.

162 с 27.06.2022, обновлен 27.06.2022

Продавец: Зайцева Екатерина Владимировна

Телефон: +79061356491

Характеристики

Этажей всего	2	Наличие водоснабжения	да
Наличие отопления	да	Статус объекта	земли сельхозназначения
Материал дома	брус-бревно	Площадь участка	6 сот
Покрытие пола	доска	Вид из окон	на улицу и двор

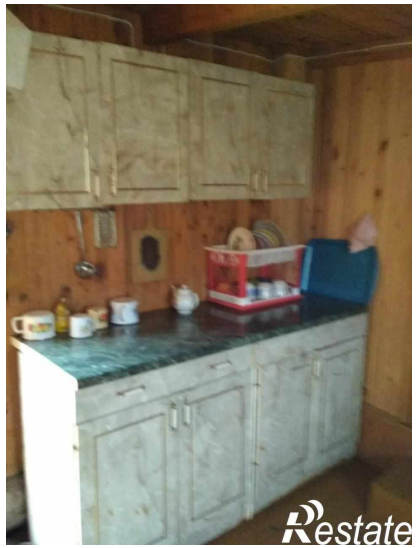
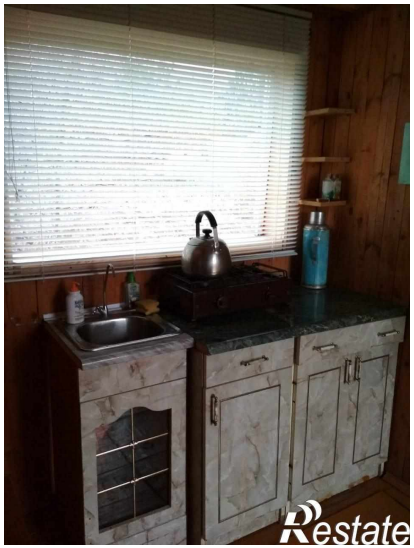

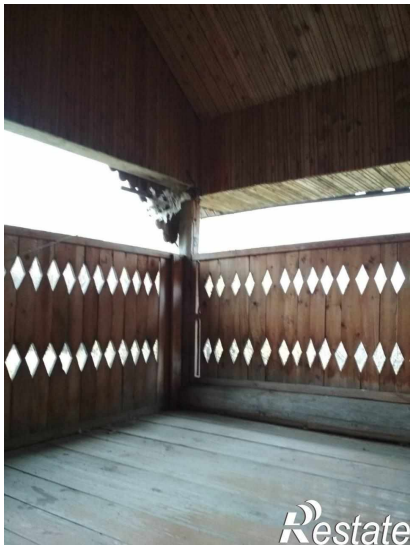
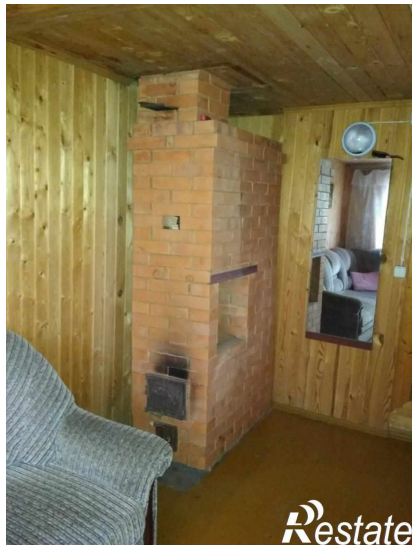

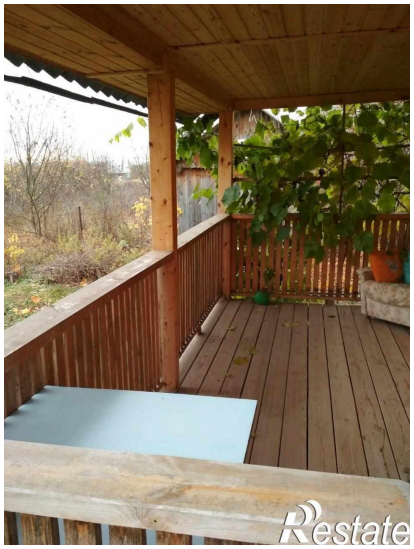

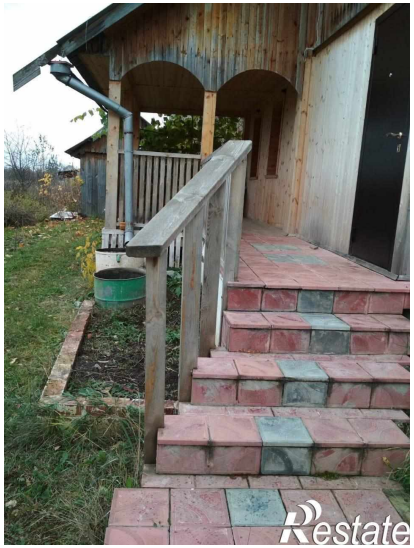
Restate

Restate