Купить квартиру за 2 480 000 рублей на Новочебоксарск, Молодёжная улица, 26

Чувашская Республика, Новочебоксарск, Молодёжная улица, 26

2 480 000 Р
85 517Р за м^2

29.00 м^2	18.10 м^2	5.00 м^2	1 из 5
Общая	Жилая	Кухня	Этаж

Представляем вашему вниманию уютную однокомнатную квартиру в Новочебоксарске по адресу: Молодёжная улица, 26. Общая площадь квартиры составляет 29.7 кв. м, из которых 18.1 кв. м — жилая зона, а кухня занимает 5.6 кв. м. Квартира расположена на первом этаже пятиэтажного кирпичного дома. Высота потолков — 2.7 метра, что создает ощущение пространства. Квартира с евроремонтом, поэтому выглядит стильно и современно. Планировка позволяет рационально использовать пространство. В квартире есть всё необходимое для комфортного проживания. Окна выходят во двор, поэтому в квартире тихо и спокойно. Санузел совмещенный и оборудован современной сантехникой. Дом в хорошем состоянии, материал постройки — кирпич, что обеспечивает отличную тепло- и звукоизоляцию. Во дворе есть парковочные места, что удобно для автовладельцев. Развитая инфраструктура: в шаговой доступности находятся школы, детские сады, клиники и магазины, поэтому все необходимые услуги и удобства рядом. Удобное транспортное сообщение позволит быстро добраться до любой части города. Остановка общественного транспорта находится в нескольких минутах ходьбы от дома. Квартира готова к продаже, возможна ипотека. Все документы в порядке, обременений нет. Прозрачные условия сделки и быстрый выход на сделку гарантированы. Приглашаем на ...

0 с 08.04.2025, обновлен 08.04.2025

Продавец: Собственник

Телефон: +79877355747

Характеристики

Количество комнат	1	Тип дома	кирпичный
Этаж	1	Этажей всего	5
Площадь жилая	18.10 кв. м	Площадь кухни	5.00 кв. м

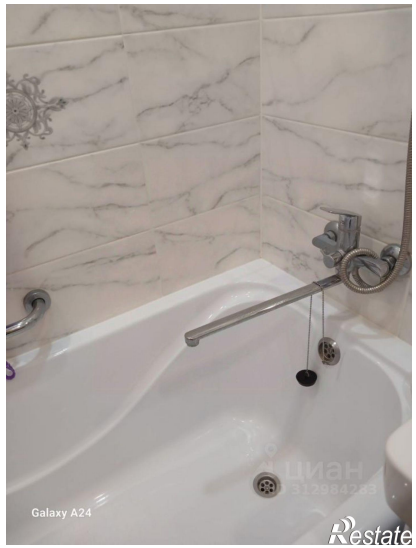
Galaxy A24
Restate

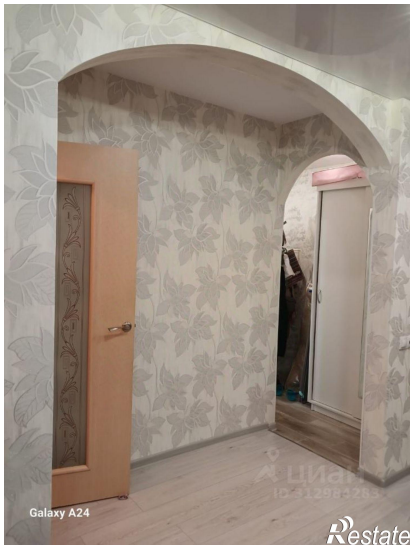
Galaxy A24
Restate

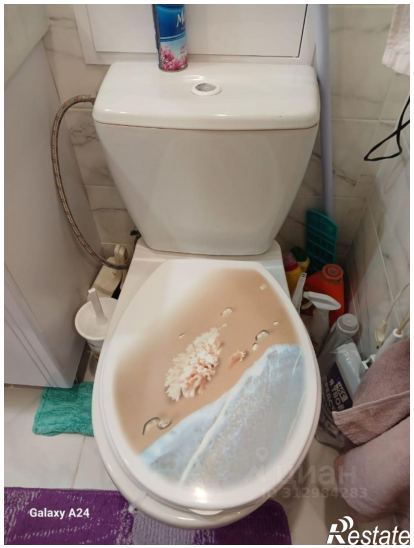
Galaxy A24
Restate

Galaxy A24
Restate

Galaxy A24
Restate

Galaxy A24
Restate

Galaxy A24
Restate

Galaxy A24
Restate

Galaxy A24
Restate

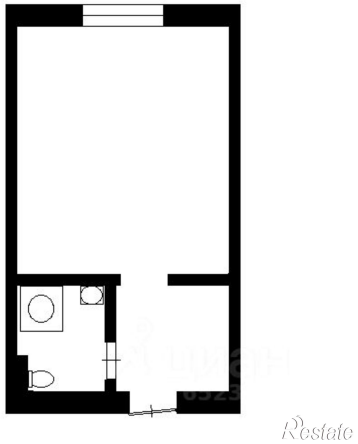
Restate