Купить квартиру за 1 400 000 рублей на ул Молодежная, 1

Чувашская Республика, ул Молодежная, 1

1 400 000 Р
46 667Р за м^2

30.00 м^2	18.80 м^2	7.00 м^2	3 из 3
Общая	Жилая	Кухня	Этаж

Предлагаю приобрести отличную квартиру в д. Курмыши в панельном доме, которая вам идеально подойдет, 20 км от города. В квартире индивидуальное отопление, тепло, требуется ремонт , пластиковые окна , счётчики воды. Хорошие и порядочные соседи, парковка для авто во дворе. Развитая инфраструктура: магазины, школа, садик, новый детский парк, дом культуры, ФАП, стадион, остановка общественного транспорта. Один взрослый собственник ! Без долгов и обременений , документы к продаже готовы . Звоните, показ по договоренности ! Арт. 101034647

1 с 10.04.2025, обновлен 10.04.2025

Продавец: Собственник

Телефон: +79876609961

Характеристики

Количество комнат	1	Тип дома	панельный
Этаж	3	Этажей всего	3
Площадь жилая	18.80 кв. м	Площадь комнат	7.00 кв. м
Площадь кухни	7.00 кв. м		

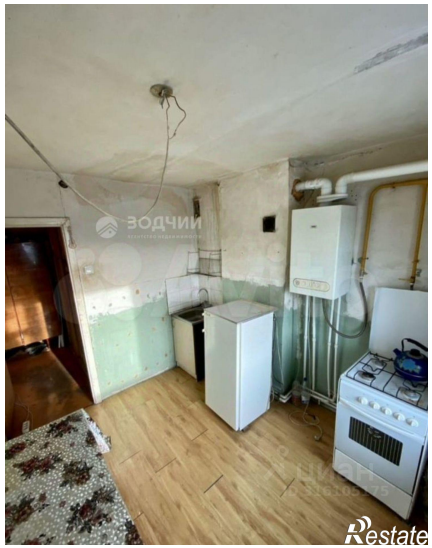

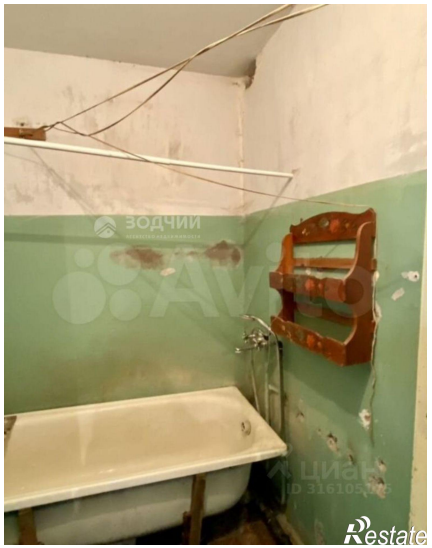

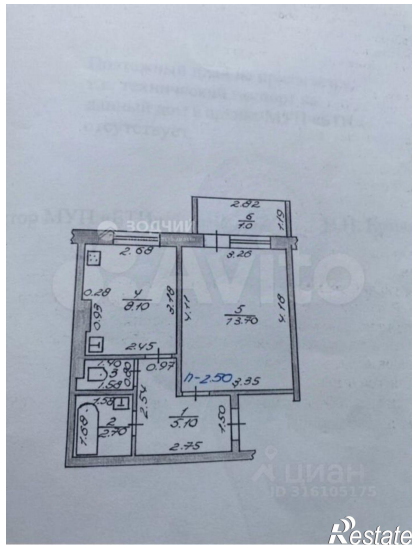
2.82
6
7.0
2.68
3.26
0.28
1
8.10
3.26
5
13.70
2.45
0.97
3
1.80
11-2.50
3.35
1.50
2
2.70
3.10
2.75