Купить квартиру за 3 000 000 рублей на улица МОПРа, 3/1

Чувашская Республика, улица МОПРа, 3/1

3 000 000 Р
65 217Р за м^2

46.00 м^2	12.00 м^2	3 из 5
Общая	Кухня	Этаж

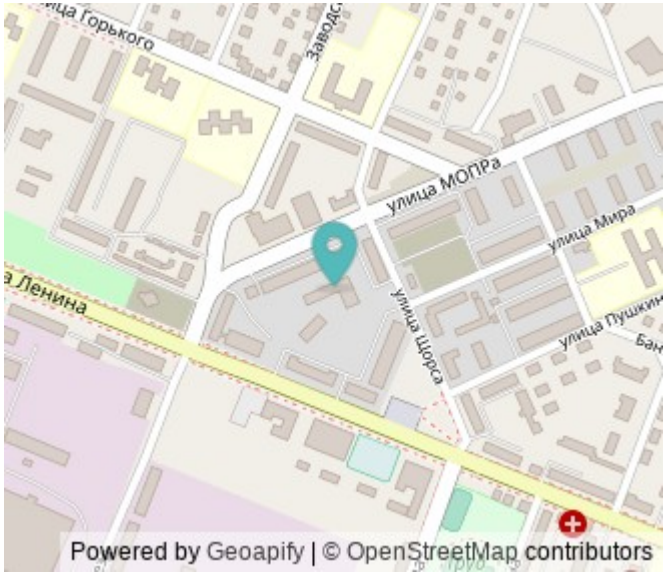

Продается уютная 2х комнатная квартира с евроремонтом в кирпичном доме в новом микрорайоне на идеальном 3 этаже! Подходит под семейную ипотеку - 6 процентов! Рядом вся инфраструктура - рынок, детсады, школа. магазины, фитнес-центр с бассейном. С одной стороны- Центр, с другой -поселок и лес с живописной природой! Большая кухня, которую можно использовать как дополнительную жилую площадь! Отличные добрые соседи! Чистый, ухоженный подъезд! Если вы цените квартиру с ремонтом, которая не требует вложений, сил и средств - звоните! Арт. 101187689

0 с 11.04.2025, обновлен 11.04.2025

Продавец: Саперкина Наталья

Телефон: +79051985852

Характеристики
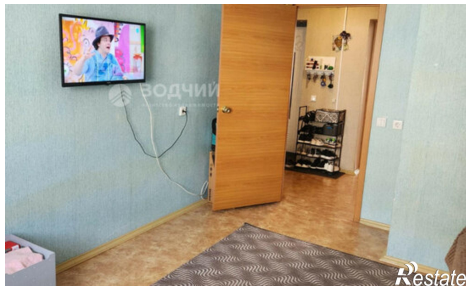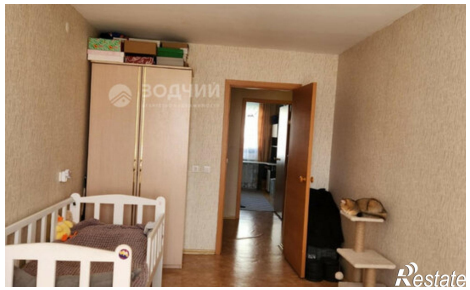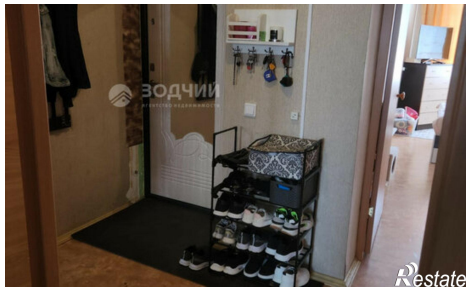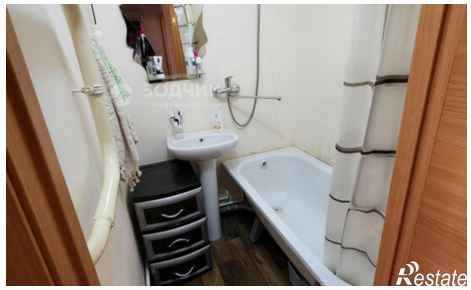
Количество комнат	2	Этаж	3
Этажей всего	5	Площадь кухни	12.00 кв. м