Купить квартиру за 2 300 000 рублей на ул Ильича, 6

Чувашская Республика, Ядринский район, Канаш, ул Ильича, 6

2 300 000 Р
71 875Р за м^2

32.00 м^2	15.00 м^2	7.00 м^2	5 из 5
Общая	Жилая	Кухня	Этаж

Продаётся просторная 1к квартира 32,3 кв. м. на 5 этаже 5-этажного дома. Квартира теплая, светлая. Достойное месторасположение. Окна ПВХ, поменяна вся проводка, трубы водоснабжения и водоотведения. Развитая инфраструктура! Придомовая территория чистая, детская площадка во дворе. Выезд с территории дома выходит сразу на улицу с удобной развязкой. В шаговой доступности супермаркеты, детский сад 16, школа 11. Остановка общественного транспорта в у дома. Приглашаю вас приехать на просмотр, чтобы оценить все достоинства квартиры при личной встрече! Звоните прямо сейчас, покажем в любое удобное для вас время по договоренности. Арт. 102656182

0 с 01.05.2025, обновлен 01.05.2025

Продавец: Собственник

Телефон: +79199713913

Характеристики
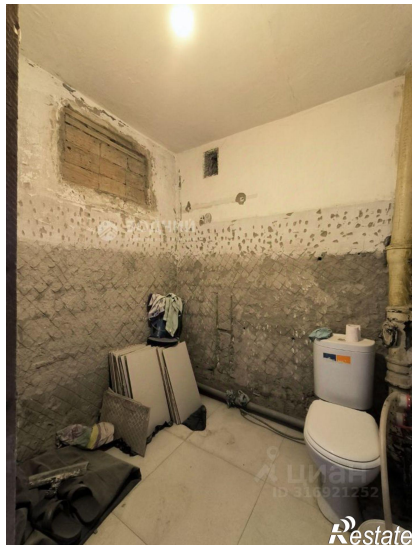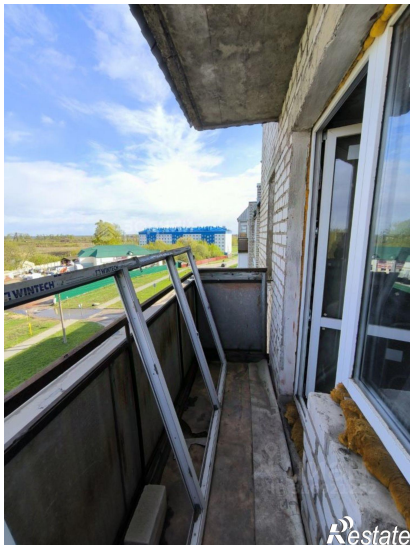
Количество комнат	1	Тип дома	кирпичный
Этаж	5	Этажей всего	5
Площадь жилая	15.00 кв. м	Площадь комнат	15.00 кв. м
Площадь кухни	7.00 кв. м