Сдать квартиру за 15 000 рублей на Новочебоксарск, Коммунистическая улица, 31

Чувашская Республика, Новочебоксарск, Коммунистическая улица, 31

15 000 Р в месяц

47.00 $м^2$	30.10 $м^2$	6.00 $м^2$	8 из 9
Общая	Жилая	Кухня	Этаж

Сдаётся уютная двухкомнатная квартира в Новочебоксарске на Коммунистической улице, 31. Общая площадь — 47.8 кв.м, жилая площадь — 30.1 кв.м, кухня — 6.5 кв.м. Квартира находится на 8-м этаже 9-этажного кирпичного дома, построенного в 1980 году. Высота потолков — 2.5 метра. В квартире сделан косметический ремонт, что позволяет сразу заехать и жить без дополнительных вложений. Из мебели и техники имеется всё необходимое: холодильник и стиральная машина. Планировка включает в себя отдельный санузел с ванной и балкон. Окна выходят на улицу, поэтому квартира светлая и просторная. В доме есть пассажирский лифт и мусоропровод, поэтому можно не беспокоиться о бытовых неудобствах. Дом расположен в районе с развитой инфраструктурой. В пешей доступности находятся школы, детские сады, клиники и магазины, что делает этот вариант удобным для семей с детьми. Рядом также есть остановки общественного транспорта, поэтому можно быстро добраться до любой части города. Условия аренды: договор аренды заключается напрямую с собственником, без посредников. Комиссия отсутствует, залог — один месяц аренды. Квартира идеально подойдёт для семьи или пары, готовой к долгосрочной аренде. Приглашаем вас на просмотр в удобное для вас время. Записывайтесь на показ, и мы с удовольствием ответим на все ваши вопросы ...

0 с 15.05.2025, обновлен 15.05.2025

Продавец: Собственник

Телефон: +79199726994

Характеристики

Количество комнат	2	Тип дома	кирпичный
Этаж	8	Этажей всего	9
Площадь жилая	30.10 кв. м	Площадь кухни	6.00 кв. м

https://chuvashiya.restate.ru/obj/arenda-dvuhkomnatnoy-kvartiri-novocheboksarsk-kommunisticheskaya-ulica-31-18231902588/

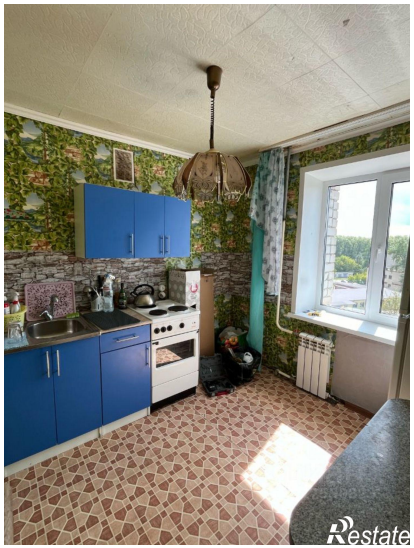
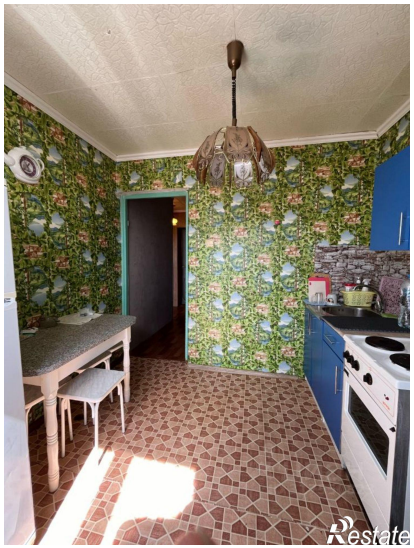

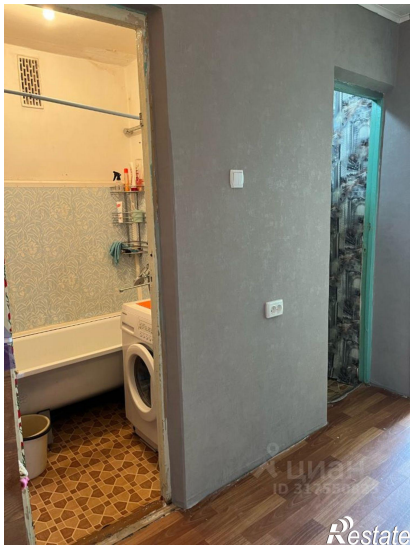
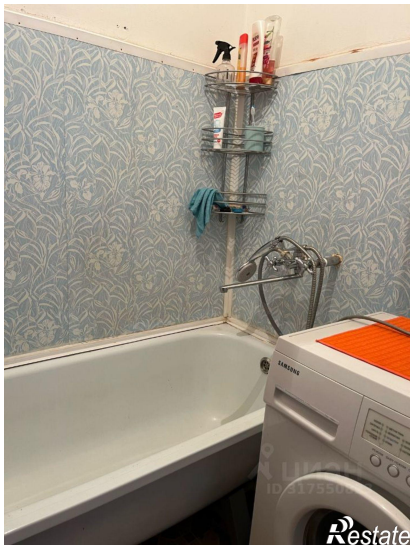

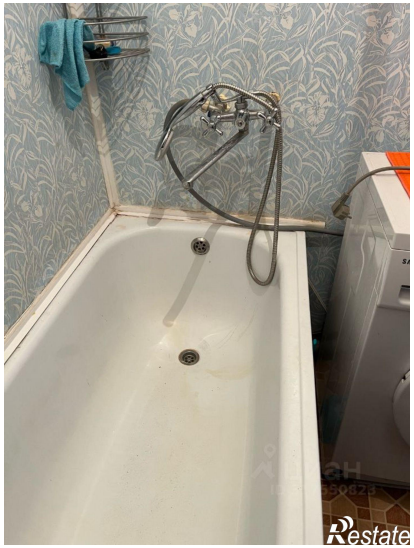
Restate

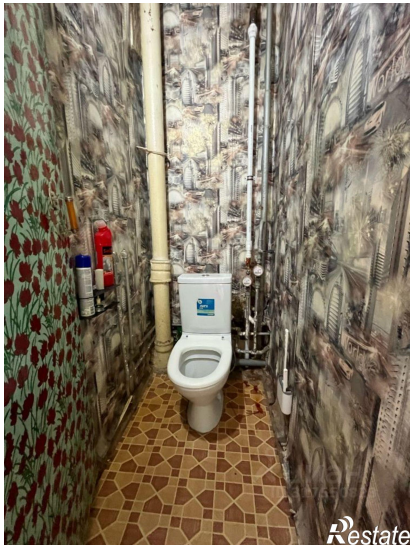
Restate