Купить квартиру за 19 500 000 рублей на Чебоксары, улица Дегтярёва, 15к2

Чувашская Республика, Чебоксары, улица Дегтярёва, 15к2

19 500 000 Р
203 125Р за м^2

96.00 м^2	35.00 м^2	36.00 м^2	3 из 9
Общая	Жилая	Кухня	Этаж

Продаю евро трешку (кухня-гостиная 36 кв.м с двумя панорамными окнами), с видом на Волгу в новом современном жилом комплексе на Дегтярева с подземным паркингом с доступом на лифте (за дополнительную плату) и двором без машин (детская и спортивная площадки), есть кладовые на цокольном этаже. Полностью кирпичный дом, индивидуальное газовое отопление (газовый котел на кухне), высокие потолки 3 м, панорамные окна, гардеробная, два санузла, теплые полы, окна на обе стороны - распашонка, три квартиры на этаже, в лобби (подъезде) зеркальные панно, диваны, скамейки, вазоны, витражное остекление, бесшумный лифт. Дом расположен в исторической части города, рядом благоустроенная набережная Волги, есть сетевые магазины, аптеки. Дом сдан, лифт запущен! Огороженная территория с видеонаблюдением, дом бизнес - класса с приватной территорией и подземной автостоянкой. Один взрослый собственник, прямая продажа.

0 с 22.05.2025, обновлен 22.05.2025

Продавец: Собственник

Телефон: +79199728162

Характеристики

Количество комнат	2	Тип дома	кирпичный
Этаж	3	Этажей всего	9
Площадь жилая	35.00 кв. м	Площадь кухни	36.00 кв. м

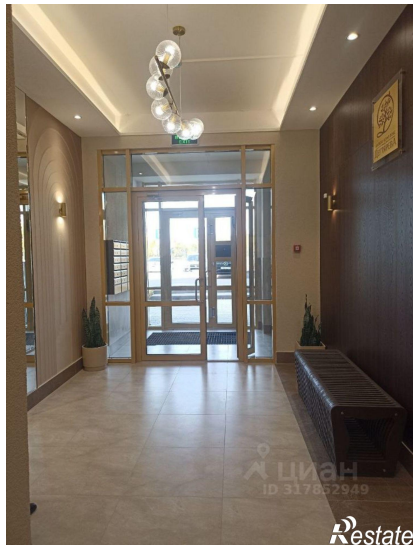

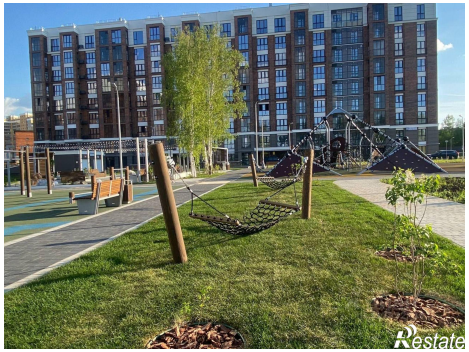

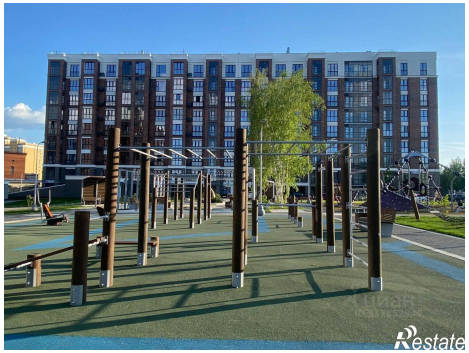
Restate

Restate