Купить квартиру за 2 500 000 рублей на Восточный мкр, 8

Чувашская Республика, Ядринский район, Канаш, Восточный мкр, 8

2 500 000 Р
83 333Р за м^2

30.00 м^2	18.00 м^2	6.00 м^2	4 из 5
Общая	Жилая	Кухня	Этаж

Продаётся уютная 1 комнатная квартира площадью 30 кв м на 4 этаже пятиэтажного кирпичного дома. Квартира находится в районе с хорошо развитой инфраструктурой: рядом детские сады, школа, супермаркеты, кафе, аптеки, детские и спортивные площадки, остановка. Квартира не угловая, не торцевая, не крайняя. Теплая. В эту квартиру новые владельцы могут сразу заехать и жить без дополнительных вложений и ремонтных работ. Наличие балкона добавляет пространства и света в помещение, так как солнечная сторона. Сам балкон с ремонтом и застекленный, везде пластиковые окна. В сан узле все трубы заменены. Жильё идеально подойдёт как для молодых семей, так и для одиноких людей, ценящих комфорт и удобство. Приглашаем вас ознакомиться с квартирой и убедиться во всех её преимуществах лично! Арт. 105839477

0 с 26.05.2025, обновлен 26.05.2025

Продавец: Собственник

Телефон: +79877600598

Характеристики
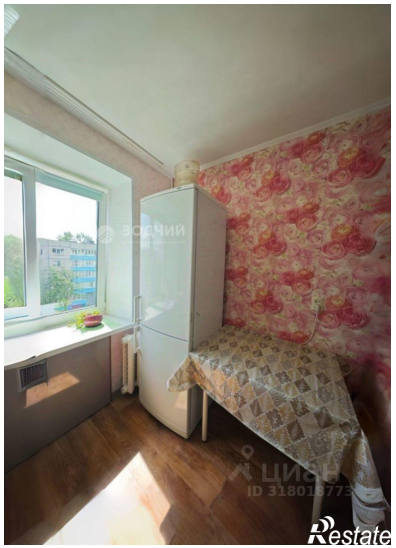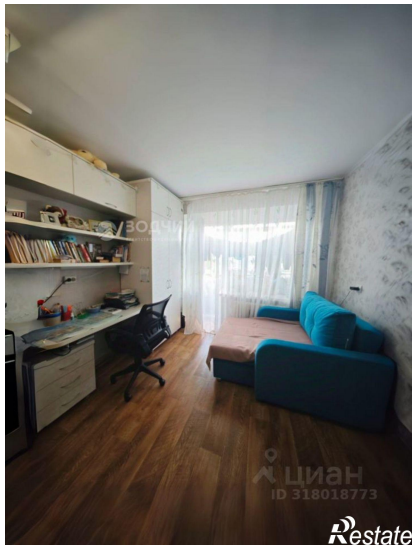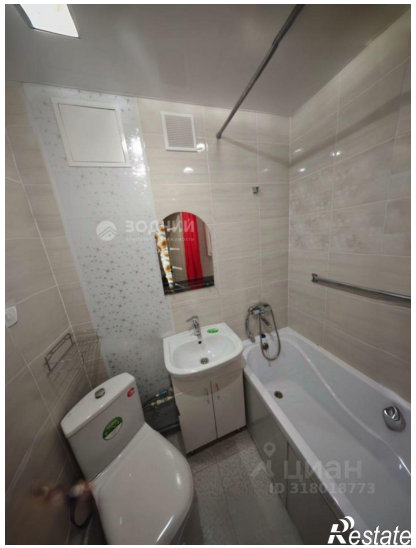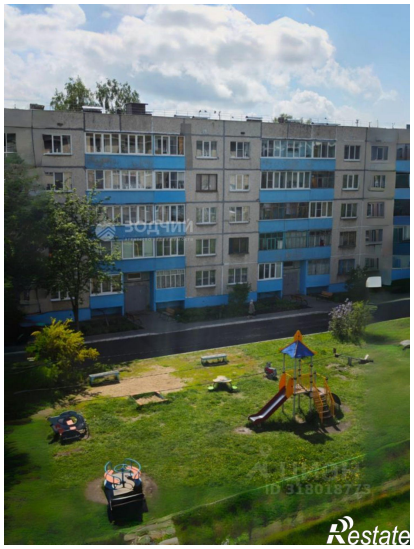
Количество комнат	1	Тип дома	кирпичный
Этаж	4	Этажей всего	5
Площадь жилая	18.00 кв. м	Площадь комнат	18.00 кв. м
Площадь кухни	6.00 кв. м