Купить квартиру за 2 500 000 рублей на пр-кт Ленина, 26

Чувашская Республика, Ядринский район, Канаш, пр-кт Ленина, 26

2 500 000 Р
62 500Р за м^2

40.00 м^2	30.00 м^2	7.00 м^2	5 из 5
Общая	Жилая	Кухня	Этаж

Продается уютная однокомнатная квартира в центре Канаша на проспекте Ленина. Общая площадь квартиры составляет 40 кв.м, из которых жилая 30 кв.м, а кухня 7 кв.м. Квартира расположена на 5 этаже 5-этажного кирпичного дома, построенного в 1967 году. Высокие потолки (3 метра) создают ощущение простора, а окна выходят как во двор, так и на улицу. В квартире выполнен косметический ремонт, что позволяет вам сразу заехать и наслаждаться уютом. Комната светлая и просторная, балкон добавляет дополнительное пространство для отдыха и хранения. Совмещенный санузел удобно спланирован, все необходимые коммуникации в наличии. Дом в хорошем состоянии, с ухоженной придомовой территорией. Вход оборудован пандусом, что делает его доступным для всех категорий жильцов. Район обжитой, с развитой инфраструктурой: рядом находятся школы, детские сады, клиники и магазины все в шаговой доступности. Отличная транспортная доступность: поблизости расположены остановки общественного транспорта, что позволяет без труда добраться до любой точки города. Продажа от собственника, без посредников и лишних комиссий. Квартира без обременений, документы готовы к сделке. Возможна покупка в ипотеку. Данная квартира отличный вариант как для проживания, так и для инвестиций. Записывайтесь на просмотр, чтобы своими ...

0 с 12.06.2025, обновлен 12.06.2025

Продавец: Собственник

Телефон: +79170782734

Характеристики

Количество комнат	1	Тип дома	кирпичный
Этаж	5	Этажей всего	5
Площадь жилая	30.00 кв. м	Площадь кухни	7.00 кв. м

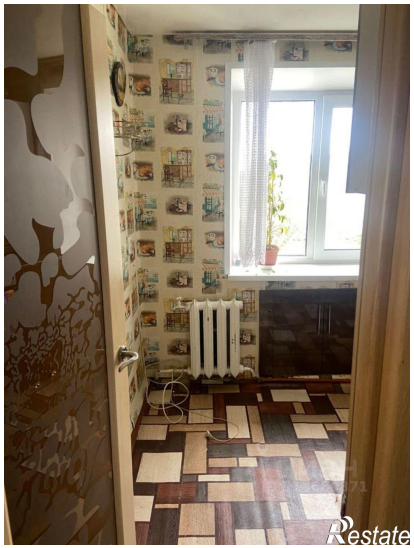
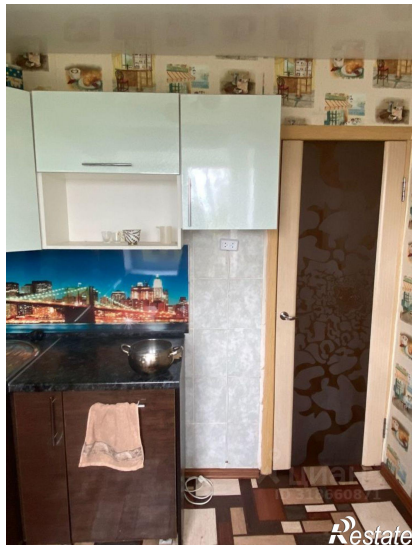

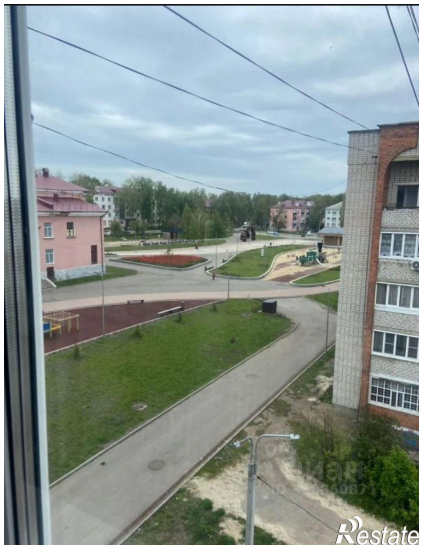

Restate

DEXP
Restate