Купить квартиру за 1 900 000 рублей на ул Пушкина, 31

Чувашская Республика, Ядринский район, Канаш, ул Пушкина, 31

1 900 000 Р
65 517Р за м^2

29.00 м^2	16.00 м^2	7.00 м^2	2 из 5
Общая	Жилая	Кухня	Этаж

Приглашаем вас в светлую квартиру на 2 этаже 5-этажного дома по адресу: Канаш, улица Пушкина, дом 31. Окна выходят на солнечную сторону, наполняя пространство теплом и светом. Квартира представлена в идеальном состоянии для старта вашего ремонта: Полная свобода для воплощения любых дизайнерских идей с нуля! Помещение убрано, нет мусора или старых отделочных материалов. Отсутствует лишняя мебель вы видите чистые стены и объемы, легко оцениваете реальные габариты. Почему это отличный вариант: Солнечная сторона обеспечивает отличную естественную освещенность. Удобный 2 этаж из 5 оптимальная высота: удобный подъем, без рисков первого этажа. Квартира не угловая, что гарантирует дополнительное тепло. Чистый двор и подъезд, удобные подъездные пути к дому. Один взрослый собственник. В квартире никто не прописан быстрая и прозрачная покупка. Идеальный холст для создания своего идеального интерьера в солнечной квартире с безупречной юридической чистотой! Звоните для просмотра! Арт. 107374743

0 с 12.06.2025, обновлен 12.06.2025

Продавец: Собственник

Телефон: +79871206701

Характеристики

Количество комнат	1	Тип дома	кирпичный
Этаж	2	Этажей всего	5
Площадь жилая	16.00 кв. м	Площадь комнат	16.00 кв. м
Площадь кухни	7.00 кв. м		

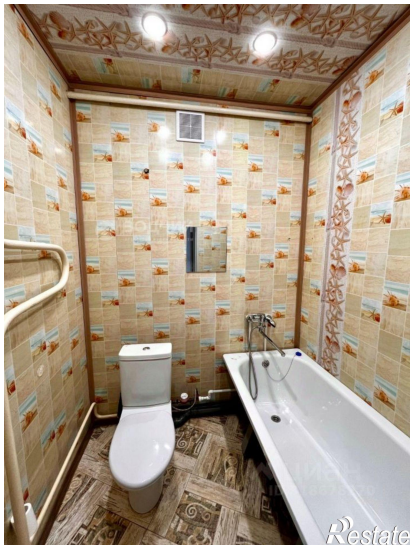

Restate

Restate