Купить квартиру за 2 600 000 рублей на ул Маршала Жукова, 15

Чувашская Республика, ул Маршала Жукова, 15

2 600 000 Р
63 415Р за м^2

41.00 м^2	30.00 м^2	6.00 м^2	3 из 4
Общая	Жилая	Кухня	Этаж

Продается светлая, уютная 2 комнатная квартира в центре города. В квартире сделан евроремонт. Все как на фото. Рядом вся инфраструктура - больница, школы, детсады. Возможен обмен на 2х комнатную квартиру на 1ом этаже. Вся мебель кроме дивана и кресла остается. Если для вас привлекателен вариант заезжай и живи и вы хотите сэкономить на ремонте и времени - это квартира для вас! Звоните.! Арт. 107072271

0 с 17.06.2025, обновлен 17.06.2025

Продавец: Собственник

Телефон: +79196709876

Характеристики
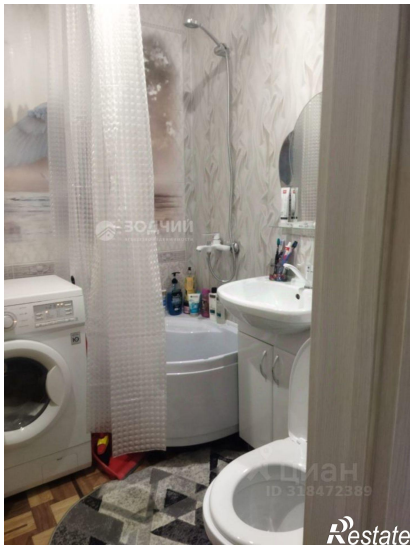
Количество комнат	2	Тип дома	кирпичный
Этаж	3	Этажей всего	4
Площадь жилая	30.00 кв. м	Площадь комнат	16.00 кв. м
Площадь кухни	6.00 кв. м