# Купить квартиру за 850 000 рублей на ул Лазо, 82

Чувашская Республика, Мариинско-Посадский район, Мариинский Посад, ул Лазо, 82

850 000 Р
22 973Р за м$^2$

| 37.00 м$^2$ | 4.00 м$^2$ | 2 из 3 |
|---|---|---|
| Общая | Кухня | Этаж |

Предлагаем уникальное предложение в Марпосаде! Просторная уютная двухкомнатная квартира в ухоженном живописном районе города. Квартира с большой площадью целых 37,2 кв.м. , имеет две комнаты площадью 19,4 кв.м и 12 кв.м. , санузел , кухня с плитой и умывальником. Благоустроенное здание, подъезды и этажи чистые. Готова к заселению, для жизни все имеется. Остается вся мебель и техника, даже посуда. Имеются все возможности для комфортной жизни или выгодной сдачи в аренду Бонус- доброжелательная и спокойная атмосфера в доме благодаря отличным соседям. Напротив здания частный сектор, красивые котетджные дома. Инфраструктура развита. Рядом конечная остановка городского маршрута №5., Квартира без обременений, собственники взрослые. Звоните! Арт. 106799055

0 с 30.06.2025, обновлен 30.06.2025

Продавец: Солина Ольга

Телефон: +79051988960

## Характеристики

| | | | |
|---|---|---|---|
| Количество комнат | 2 | Этаж | 2 |
| Этажей всего | 3 | Площадь кухни | 4.00 кв. м |
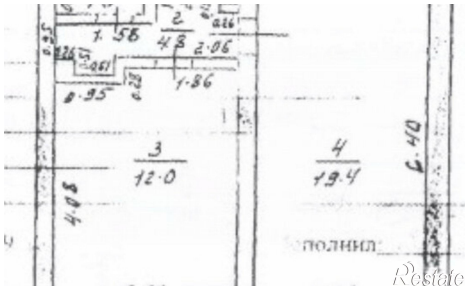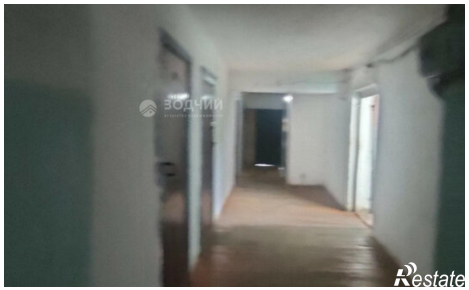
https://chuvashiya.restate.ru/obj/prodazha-dvuhkomnatnoy-kvartiri-ul-lazo-82-18232136047/