# Купить квартиру за 9 000 000 рублей на Чувашская Республика — Чувашия, Чебоксары, улица Пирогова, 4к1

Чувашская Республика, Чувашская Республика — Чувашия, Чебоксары, улица Пирогова, 4к1

9 000 000 Р
123 288Р за м$^2$

| 73.00 м$^2$ | 12.00 м$^2$ | 4 из 10 |
|---|---|---|
| Общая | Кухня | Этаж |

Ставка по ипотеке 14.99% только при покупке этой квартиры! Хотите квартиру в самом центре города на заливе или для вложения денег? Тогда вам очень повезло!!! Продается: Просторная 2-х комнатная квартира в Московском районе города Чебоксары на 4 этаже 10 этажного кирпичного дома нового проекта. Чистый подъезд, доброжелательные соседи. Планировка:общая площадь 73.7кв.м.площадь без учета балкона 69.2 кв.м.кухня 12.1 кв.м.комнаты 24.5+23кв.м.сан. узел 5.1 кв.м.гардеробная 4.5 кв.м.балкон 4.5 кв.м. Преимущества квартиры:дом чистый кирпич 1998 года постройки.просторная кухня с выходом на балкон.толстые кирпичные стены(хорошая шумо и тепло изоляция).просторный совмещенный сан.узлел в кафеле.большая гардеробная (что сэкономит места в квартире)частично обновили ремонт 1 год назад.на полу ламинат кроме кухни,на кухне линолеум.потолки натяжные.удобная планировка просторные комнаты.детская и спортивная площадка.в шаговой доступности располагается главная достопримечательность города Чебоксарский залив, для активного отдыха как летом, так и зимойвысота потолков 2.53 м.стены и полы ровные.пластиковые окна тройной стекло пакет.возможен быстрый выход на сделку. Развитая инфраструктура: представляет собой тихое спокойной место в самом центре города, рядом торговый центр,лесо-парковая зона,фитнес ...

0 с 02.07.2025, обновлен 02.07.2025

Продавец: Никифоров Максим

Телефон: +79051985867

## Характеристики

| | | | |
|---|---|---|---|
| Количество комнат | 2 | Этаж | 4 |
| Этажей всего | 10 | Площадь кухни | 12.00 кв. м |
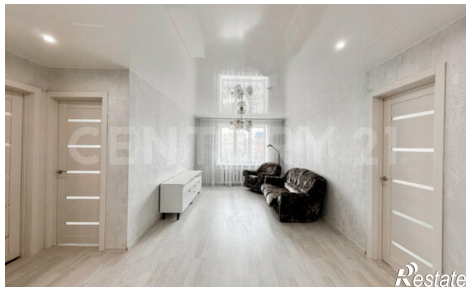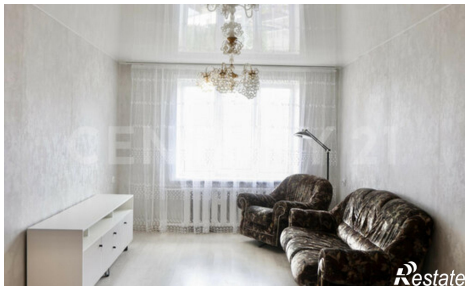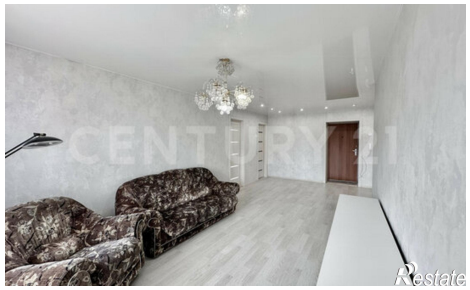
https://chuvashiya.restate.ru/obj/prodazha-dvuhkomnatnoy-kvartiri-chuvashskaya-respublika-chuvashiya-cheboksary-18232189856/