Купить квартиру за 5 100 000 рублей на Чебоксары г., Московский, А.Миттова б-р., д.1

Чувашская Республика, Чебоксары г., Московский, А.Миттова б-р., д.1

5 100 000 Р
141 667Р за м^2

36.00 м^2	17.00 м^2	9.00 м^2	2 из 9
Общая	Жилая	Кухня	Этаж

Продается просторная однокомнатная квартира в кирпичном доме, Квартира с хорошим ремонтом и готова к проживанию сразу после покупки. В просторной прихожей организована гардеробная и шкаф. В квартире остается вся мебель, стиральная машина, газовая плита и холодильник В шаговой доступности от квартиры находятся школа и детский сад. Хорошая транспортная развязка позволяет быстро добраться в любую часть города. Квартира готова к продаже, все документы оформлены в соответствии с законодательством, вы можете быть уверены в безопасности покупки. Приглашаем вас на просмотр квартиры! Записывайтесь на удобное для вас время и оцените все преимущества этого предложения лично. Помощь в одобрении кредита, полное сопровождение сделки Удобное расположение в спокойном спальном районе, вдали от шума центра, рядом вся необходимая инфраструктура — магазины, аптеки, остановки общественного транспорта. Просторная комната позволит комфортно разместиться семье любого состава, кухня оборудована всем необходимым для приготовления пищи. Санузел раздельный, удобен в эксплуатации и поддержании чистоты. Окна выходят на тихий дворик, благодаря чему обеспечивается тишина и покой даже в дневное время суток. Один взрослый собственник. Без обременений. Никто не прописан. Один взрослый собственник. Арт ...

0 с 03.07.2025, обновлен 03.07.2025

Продавец: Собственник

Телефон: +79876602670

Характеристики
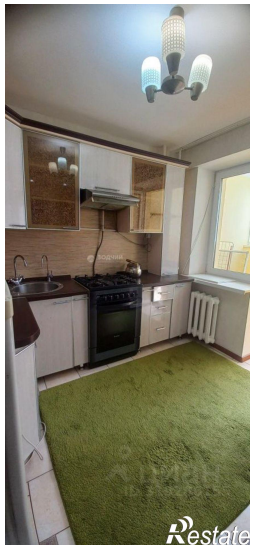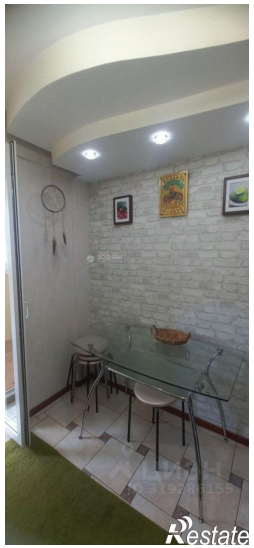
Количество комнат	1	Тип дома	кирпично-монолитный
Этаж	2	Этажей всего	9
Площадь жилая	17.00 кв. м	Площадь комнат	17.00 кв. м
Площадь кухни	9.00 кв. м