Купить квартиру за 5 250 000 рублей на Чебоксары, Ярмарочная улица, 16

Чувашская Республика, Чебоксары, Ярмарочная улица, 16

5 250 000 Р
119 318Р за м^2

44.00 м^2	15.00 м^2	12.00 м^2	16 из 16
Общая	Жилая	Кухня	Этаж

Объект 8071. Продаётся однокомнатная квартира в центре города. Новый кирпичный дом,автономное отопление, низкие коммунальные платежи! Однокомнатная квартира переделанная в двушку! Общая площадь 44м². Кухня 12,5м2, комнаты 12 м² и 9м² Просторная светлая лоджия, панорамные окна в кухне. Квартира в черновой отделке,что позволит Вам самостоятельно подобрать дизайн и сделать подходящий ремонт в квартире. 16 этаж из 16 и вы никогда не услышите недовольных соседей сверху! Прекрасный вид на город и залив из окон. Во дворе хорошая детская площадка, много парковочных мест, порядочные соседи. В микрорайоне хорошо развита инфраструктура. Школа, детский сад, сетевые магазины, остановка общественного транспорта в шаговой доступности. Звоните!!!

0 с 03.07.2025, обновлен 03.07.2025

Продавец: Собственник

Телефон: +79199725137

Характеристики

Количество комнат	1	Тип дома	кирпично-монолитный
Этаж	16	Этажей всего	16
Площадь жилая	15.00 кв. м	Площадь комнат	12.00 кв. м
Площадь кухни	12.00 кв. м		

https://chuvashiya.restate.ru/obj/prodazha-odnokomnatnoy-kvartiri-cheboksary-yarmarochnaya-ulica-16-18232216047/

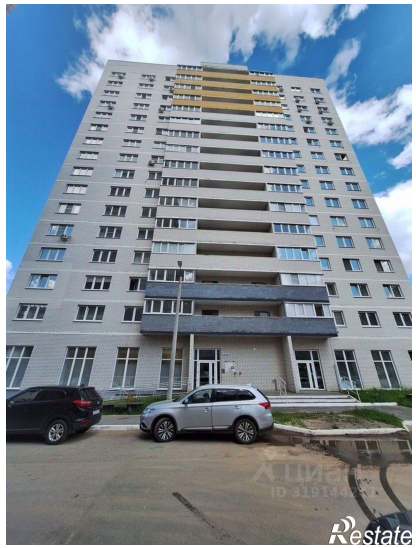

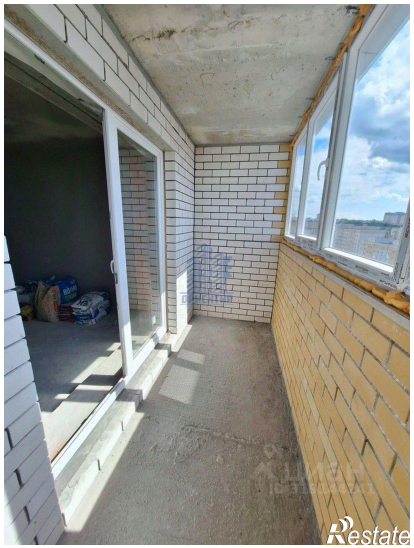

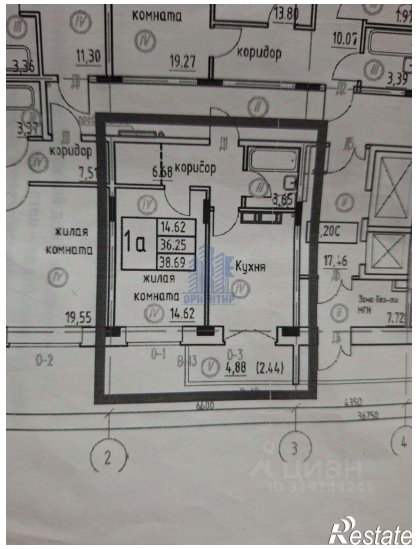

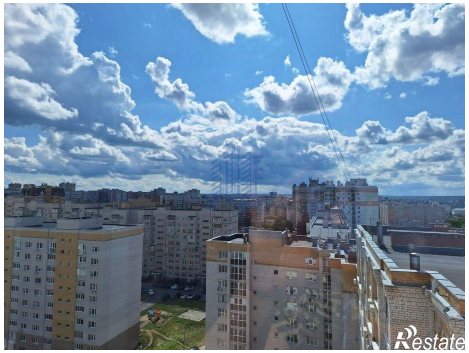
Restate

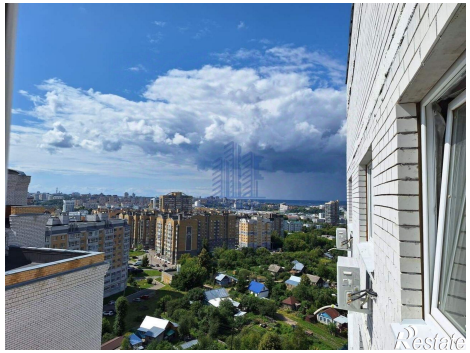
Restate