Купить квартиру за 5 300 000 рублей на Чувашская Республика — Чувашия, Новочебоксарск, Западный жилой район, микрорайон Юраково, Пе

Чувашская Республика, Чувашская Республика — Чувашия, Новочебоксарск, Западный жилой район, микрорайон Юраково, Пе

5 300 000 Р

80 303Р за м^2

66.00 м^2	9.00 м^2	6 из 10
Общая	Кухня	Этаж

Продаётся трехкомнатная квартира вторичка площадью 66 кв.м. на 6 этаже 10-этажного дома. Кухня площадью 9 кв.м. Квартира идеально подойдет для семей с детьми, кому важен комфорт и удобство. В квартире сделан свежий современный ремонт, оставляется кухонный гарнитур. Отличное сочетание цены и качества делает этот вариант особенно привлекательным. Рядом с домом расположены детские сады, школа №19, . Также в шаговой доступности находятся Новочебоксарская городская больница, медицинский центр, парк культуры и отдыха Ельниковская роща. В 100 метрах расположены супермаркеты Магнит и Пятёрочка. Не упустите возможность приобрести стильное и функциональное жилье в удобном месте города! Позвоните нам прямо сейчас, чтобы организовать просмотр этой замечательной квартиры. -Дистанционная подача заявки на ипотеку -Online консультация юристов и ипотечных брокеров -Электронная регистрация сделокНомер объекта: #5/1629366/11523

0 с 03.07.2025, обновлен 04.07.2025

Продавец: Голубев Роман

Телефон: +79196504306

Характеристики

Количество комнат	3	Этаж	6
Этажей всего	10	Площадь кухни	9.00 кв. м
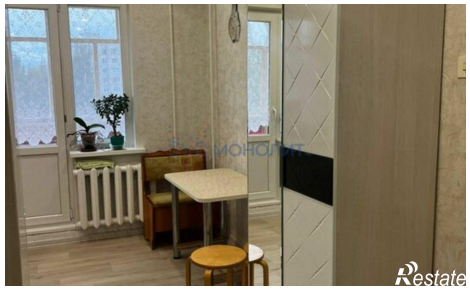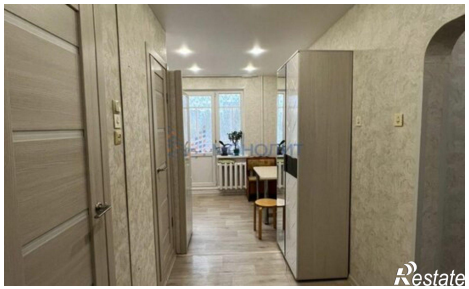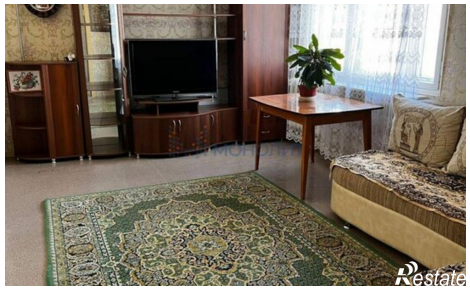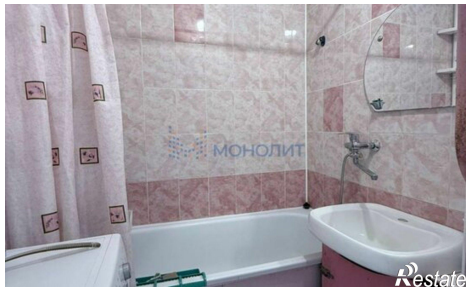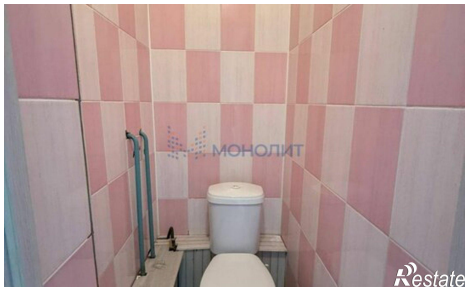
https://chuvashiya.restate.ru/obj/prodazha-tryohkomnatnoy-kvartiri-chuvashskaya-respublika-chuvashiya-novocheboks-18232219048/