Купить квартиру за 3 600 000 рублей на ул Строителей, 12

Чувашская Республика, Цивильский район, Цивильск, ул Строителей, 12

3 600 000 Р
109 091Р за м^2

33.00 м^2	11.00 м^2	2 из 5
Общая	Кухня	Этаж

Продаётся уютная однокомнатная квартира площадью 33.4 квадратных метра на втором этаже пятиэтажного кирпичного дома, расположенного по адресу: город Цивильск, улица Строителей, дом 12. Здание построено в 2015 году, что гарантирует современные стандарты строительства и комфорта. ! Проходит по программе СЕМЕЙНАЯ ИПОТЕКА под 6% Квартира радует наличием косметического ремонта, благодаря чему вам не придется тратить время и средства на предварительные работы. Для молодых семей и активных людей особенно актуально наличие во дворе детской и спортивной площадок, где ваши дети смогут безопасно играть и развиваться, а вы – поддерживать физическую форму. Район обладает приятной атмосферой и предлагает все необходимое для комфортной жизни: рядом расположены продуктовые магазины, близость детских садов и средней общеобразовательной школы №1. Приобретая эту квартиру, вы выбираете комфортное и спокойное место жительства с развитой внутренней инфраструктурой двора и всеми условиями для качественного проживания. Арт. 111180150

1 с 21.07.2025, обновлен 21.07.2025

Продавец: Борисова Альбина

Телефон: +79051977015

Характеристики

Количество комнат	1	Этаж	2
Этажей всего	5	Площадь кухни	11.00 кв. м
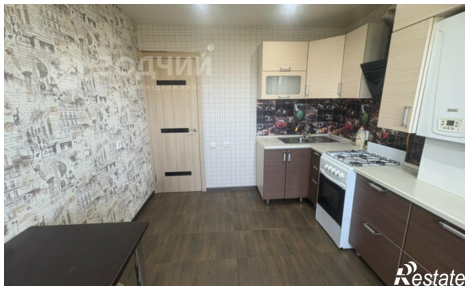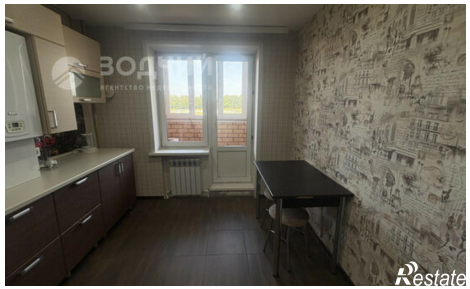
https://chuvashiya.restate.ru/obj/prodazha-odnokomnatnoy-kvartiri-ul-stroiteley-12-18232338849/