Купить производственную площадь за 2 498 850 рублей на Новая улица, 6

Чувашская Республика, Новая улица, 6

2 498 850 Р
7 328Р за м^2

341.00 м^2
Общая

Арт. 56350109 Уникальное предложение! Убойный пункт и участок земли, 1 - этажный, спроектированный в соответствии с техническими требованиями и требованиями безопасности. Застройщик - Стройтрест 5, внутри здания нет опорных стен, можно реконструировать. Убойный пункт - 240,6м2, высота потолка 6,3 м, можно сделать 2ой этаж Пристрой - 24,6м2, высота потолка 3,45м Склад - 76м3, высота потолка 3,5м Инженерные коммуникации: 380ВТ, локальные очистные сооружения, колодец у входа, а вентиляция, электроосвещение, отопление ранее было Месторасположение: в 34 км от города, в 40 минутах езды, район Моргаушский, д.Иштереки, ул.Новая, зеленая, тихая зона Фундамент и стены: сборные железобетонные блоки Полы: бетонные Крыша: рулонная Номер объекта: #5/1456793/11523

1 с 21.12.2023, обновлен 22.12.2023

Характеристики

Этажей всего	1

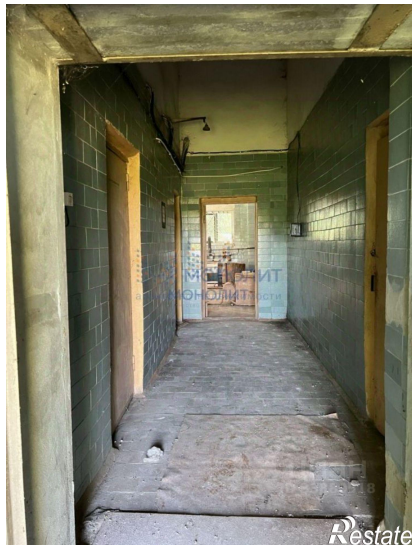

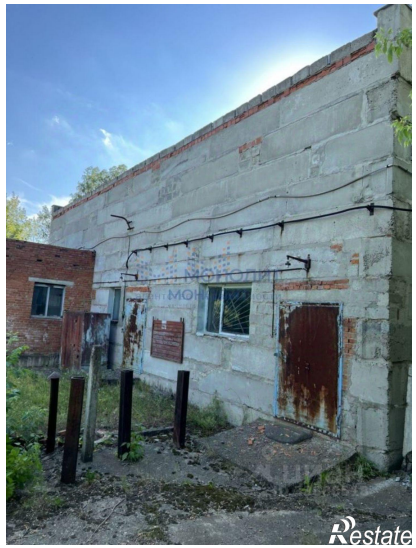

Restate